

- LEGENDA:
- MURO M1
 - MURO M2
 - MURO M3
 - MURO M4
 - MURO M5
 - MURO M6
 - MURO M7
 - MURO M8
 - MURO M9
 - MURO M10
 - MURO M11
 - MURO M12
 - MURO M13
 - MURO M14
 - MURO M15
 - MURO M16
 - PAVIMENTO
 - SOFITTO

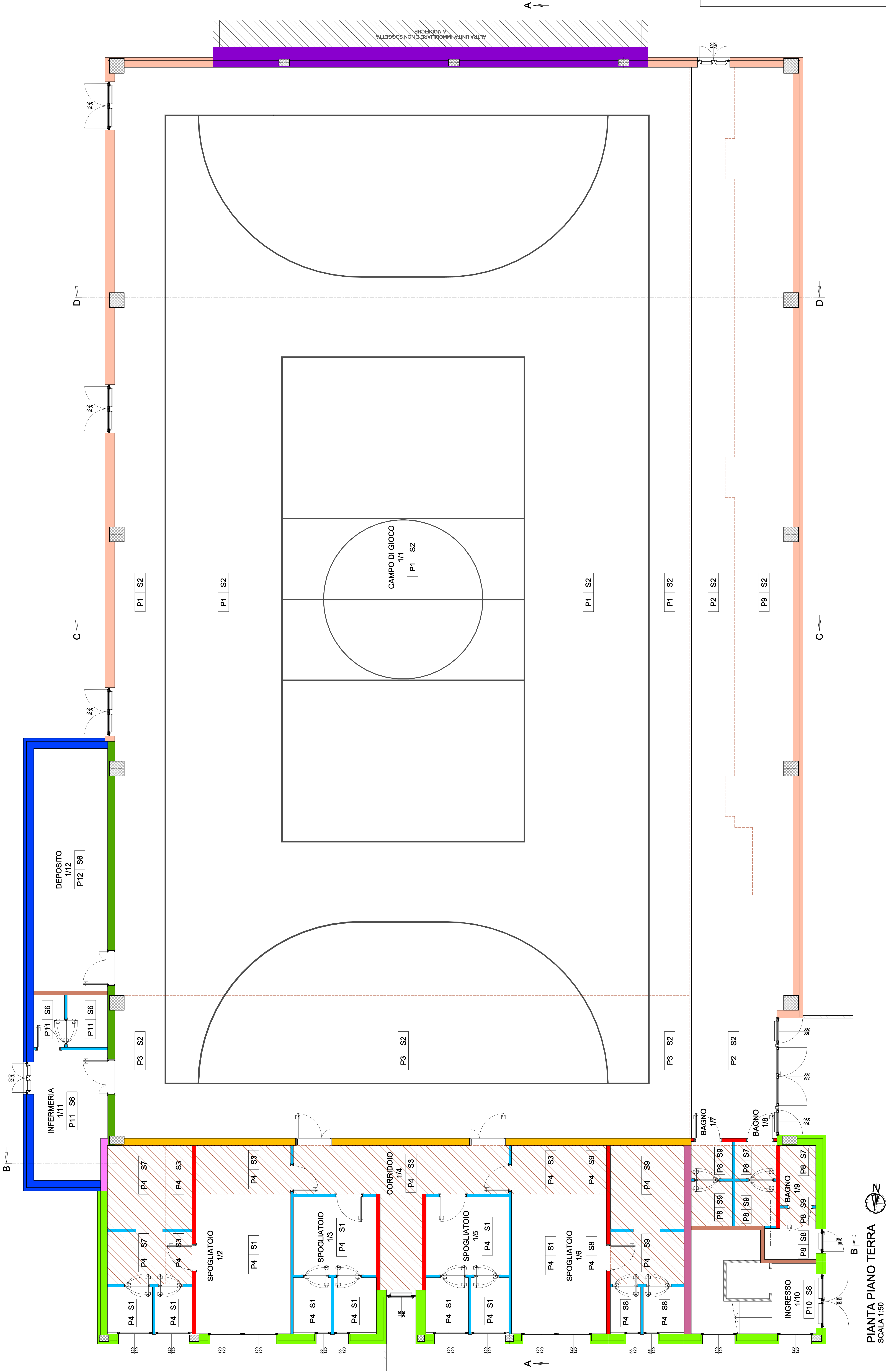

PIANTA PIANO TERRA
SCALA 1:50



Regione del Veneto
Provincia di Venezia
Comune di Monte di Malo

RISTRUTTURAZIONE, EFFICIENTAMENTO
ENERGETICO ED AMPLIAMENTO DELLA
PALESTRA COMUNALE

PROGETTO ESECUTIVO

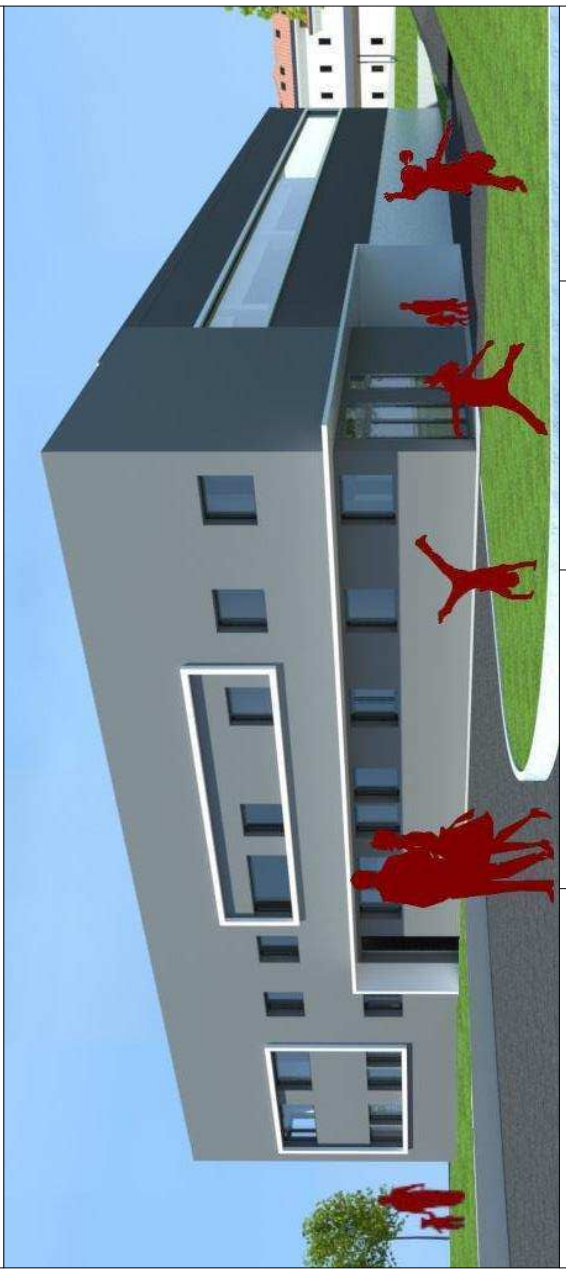

Progetto preliminare Reg. Elisabetta Cocchi (firmato e sigillato)	Gruppo di lavoro: Reg. Elisabetta Cocchi Arch. Maurizio Casali Geom. Martina Pallotti Geom. Roberto F. F. F.	Progetto preliminare Reg. Elisabetta Cocchi (firmato e sigillato)	Progetto preliminare Reg. Elisabetta Cocchi (firmato e sigillato)
AUTORE DEL PROGETTO: ESECUTIVO TAV03.1.0			
ALLEGATI 1.0 - CORPI OPACHI PIANO TERRA			
DATA:	SCALA:	Foglio: 21 (Piano Terra) di 21 fogli	
20/02/2019	1:50		
Autore:	Disegnato:	Verificato:	Approvato:
Reg. Elisabetta Cocchi	Reg. Elisabetta Cocchi	Reg. Elisabetta Cocchi	Reg. Elisabetta Cocchi
2019/03/1	TER	282-H-TER-TAV03.1.0	